

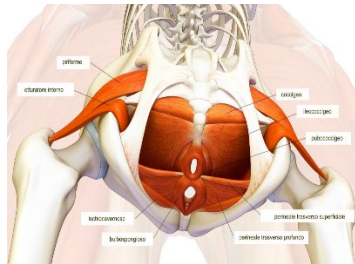

“La care pelviperineale perinatale: up to date”



Pineta Grande Hospital 20 maggio 2023



“Impara a danzare altrimenti gli angeli del cielo non sapranno che farsene di te”
Sant’Agostino



Razionale scientifico del convegno

Il processo di prevenzione e di tutela della salute pelvi perineale femminile richiede all'ostetrica/o conoscenze, competenze e abilità sia di base sia di livello avanzato avvalendosi di strumenti e metodi per la predisposizione del percorso educativo, rieducativo, riabilitativo e palliativo.

Il Convegno dal titolo "La care pelviperineale perinatale: up to date" vuole promuovere la cultura della promozione e tutela della salute delle strutture pelvi perineali in tutte le fasi del ciclo biologico sessuale- riproduttivo della donna.

Nella prima sessione i relatori affronteranno l'epidemiologia delle disfunzioni connesse alle alterazioni delle strutture pelviperineali, il campo proprio di attività e di responsabilità dell'ostetrica/o in tale ambito, gli strumenti, di competenza ostetrica per la valutazione e definizione delle specifiche disfunzioni. Nella seconda sessione i relatori tratteranno la care ostetrica in ambito perinatale suddividendola in fase prenatale, fase natale e fase post-natale al fine di fornire all'ostetrica/o strumenti di prevenzione e tutela delle strutture anatomo-funzionali.

Il convegno vuole fornire ai partecipanti stimoli per approfondimenti disciplinari che impattino nella care ostetrica anche nei trattamenti di natura multidisciplinare sia riabilitativa sia chirurgica.

Ore 8.30

Introduzione ai lavori e saluti delle autorità

Dr. V. Schiavone, Presidente Pineta Grande Hospital

Prof. Nicola Colacurci Presidente Società Italiana di Ginecologia e Ostetricia

Dr. S. Palmieri, Responsabile Unità Operativa di Ginecologia e Ostetricia "Pineta Grande Hospital"

Prof. Marco Torella Presidente Associazione Italiana di Urologia Ginecologica e del Pavimento Pelvico

Saluto dei COORDINATORI : "PROGETTO TOPP- AIUG" :

Dr. G. Bracco, Dr.ssa A. Cavaliere

PRIMA SESSIONE "Le disfunzioni pelviperineali: epidemiologia e competenze"

Ora 9.30

Moderatori:.....L.Cobellis, R..Russo ,A.D' Alessio....S.Palmieri

Epidemiologia delle disfunzioni connesse alle alterazioni delle strutture pelviperineali

G. Trezza

9.45

Campo proprio di attività e di responsabilità dell'ostetrica/o nella tutela della salute pelviperineale

M. Vicario

10.00

Scheda di valutazione del rischio : LA PERINEAL CARD. R. Punzo, D.Siano

11.04.2023



Discussant.....S.Turco, F. Del Deo,, V. Mauriello

Discussione (30 minuti)

SECONDA SESSIONE “*La care ostetrica in ambito perinatale* “

Moderatori:...M. Guida, R..Zapparella, G.Piacente,,G.Pannella

11.00

Domanda e offerta dei servizi di prevenzione, cura, e riabilitazione in ambito perinatale

E. Casillo

11.15

Gravidanza ,modalità del parto e gestione delle lesioni perineali.

Torella

11.30 La prevenzione delle salute pelviperineale in ambito perinatale

A. Sorbo

11.30

Fase prenatale : R. Palmelli

11.45

Fase natale F. Giordano

12.00

Fase post natale F. Verde

Discussant.....C.Tancredi..., L.Del Piano.....M.Branicka.....G.Zara

13.00

Discussione

Light lunch

14.30- 17.00

III SESSIONE: “ Attività pratiche riabilitative “

Moderatori: A.Mollo, ,R,Oro, C. Muccione, .

FKT, FES, BFB, TECAR

R. Palmelli, F. Giordano, F. Verde, F. Capuano

ENERGIE ALTERNATIVE: Campi magnetici ad alta energia M. Del Giudice



Discussant : C. Rappa, R. Sapere

17.00 Chiusura del Corso

Segreteria Scientifica : V. Mauriello, G.Zara, E Patrì. A. Pozzuoli