

## FACULTY

B. Adile Palermo  
 S. Alberico Trieste  
 S. Aleo Catania  
 L. Alfo Palermo  
 R. Arienzo Napoli  
 G. Bavetta Castelvetro (TP)  
 S. Bennici Agrigento  
 G. Bonanno Ragusa  
 N. Bucolo Siracusa  
 F. Cancellieri Messina  
 G. Canzone Termini Imerese (PA)  
 F. Cappello Palermo  
 L. Carlino Palermo  
 N. Chianchiano Palermo  
 A. Chiantera Napoli  
 A. Cianci Catania  
 E. Cittadini Palermo  
 P. Curcio Palermo  
 M.R. D'Anna Palermo  
 S. D'Asta Ragusa  
 S. Di Leo Catania  
 G. Ettore Catania  
 V. Giambanco Palermo  
 G. Giannone Caltanissetta

C. Gigli Gorizia  
 R. Guarino Palermo  
 B. Gueli Alletti Palermo  
 A. Guglielmino Catania  
 A. Gulisano Catania  
 D. Gullo Palermo  
 G. Gullo Palermo  
 G. La Ferrera Enna  
 M. La Greca Catania  
 A. Maiorana Palermo  
 G. Maso Trieste  
 G. Migliore Palermo  
 S. Morgia Noto (SR)  
 F. Nocera Catania  
 M. Palmeri Gela (CL)  
 M. Pandolfo Palermo  
 A. Perino Palermo  
 M. Petronio Palermo  
 P. Procaccianti Palermo  
 R. Riccobene Caltanissetta  
 G. Sciacchitano Catania  
 P. Scollò Catania  
 A. Tranquilli Ancona  
 G. Vegna Palermo

L'opera in copertina è stata realizzata da Girolamo Ciulla

Con il contributo non condizionato di



Tutte le informazioni ed aggiornamenti sul congresso saranno consultabili sul sito:  
 e sul sito: [WWW.FULLCONGRESS.IT](http://WWW.FULLCONGRESS.IT) nella sezione **EVENTI**  
[WWW.UPTODATECL2013.COM](http://WWW.UPTODATECL2013.COM)  
 Segreteria Organizzativa  
**FULLCONGRESS**  
 EVENTI & CONGRESSI  
 San Cataldo (CL)  
 Cell. 339.2424474 - Tel/Fax 0934.577530  
 info@fullcongress.it  
 Sicilia - Milano - Napoli - Vicenza



# UP TO DATE ARGOMENTI DI OSTETRICIA E GINECOLOGIA

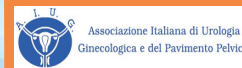

Caltanissetta, 27/28 Settembre 2013  
 Sala congressi Villa Barile

Venerdì 27 Settembre 2013

- 14:30 Registrazione partecipanti
- 15:00 Apertura lavori  
*G. Giannone*
- Moderatori:** *R. Arienzo, F. Nocera, G. Sciacchitano*
- 15:30 Consultori: come captare e monitorare il paziente fragile  
*F. Cappello*
- 15:45 Tiroide e sterilità  
*D. Gullo – G. Gullo*
- 16:00 Menopausa: Il bilancio di vent'anni di attività?  
*F. Cancellieri*
- Discussant:** *M. Pandolfo, R. Riccobene*
- Moderatori:** *G. Bonanno, S. Morgia, P. Scollo*
- 16:45 Complicanze nella chirurgia protesica dell'incontinenza urinaria  
*R. Guarino*
- 17:00 Complicanze nella chirurgia protesica del prolasso uterino  
*G. La Ferrera*
- 17:15 Le sling medio uretrali come causa di dolore pelvico cronico  
*B. Adile*
- Discussant:** *S. D'Asta, M. Palmeri*

Sabato 28 Settembre 2013

- 08:30 Saluti Autorità
- Moderatori:** *G. Canzone, E. Cittadini, A. Gulisano*
- 09:00 Il costo della medicina difensiva e del contenzioso medico legale  
*S. Aleo*
- 09:15 Taglio cesareo perimortem  
*A. Tranquilli*
- 09:30 Attualità nel contenzioso medico legale: il consenso informato nell'emergenza  
*P. Procaccianti*

**Discussant:** *M.R. D'Anna, G. Vegna*

**Moderatori:** *L. Alio, A. Chiantera, G. Giannone*

- 10:15 La morte in utero  
*M.R. D'Anna*
- 10:30 Emorragia Postpartum  
*S. Alberico*
- 10:45 La sicurezza in sala parto: mortalità materna  
*G. Ettore*
- Discussant:** *A. Guglielmino, G. Migliore*
- Moderatori:** *S. Di Leo, V. Giambanco, C. Gigli*
- 11:30 Ecografia in sala parto  
*N. Chianchiano*
- 11:45 L'ecografia morfologica del primo trimestre  
*P. Curcio*
- 12:00 Cardiotocografia tracciati  
*G. Maso*
- Discussant:** *S. Bennici, B. Gueli Alletti*
- 12:45 Light lunch
- Moderatori:** *N. Bucolo, M. La Greca, M. Petronio*
- 15:00 La diagnosi precoce nel cervico carcinoma  
*A. Perino*
- 15:15 Contracezione attualità?  
*A. Cianci*
- 15:30 Il futuro dell'endoscopia ginecologica  
*A. Maiorana*
- Discussant:** *G. Bavetta, L. Carlino*
- 16:30 Test di uscita
- 17:00 Conclusioni del Corso

# UP TO DATE ARGOMENTI DI OSTETRICIA E GINECOLOGIA

Caltanissetta, 27/28 Settembre 2013

## Informazioni generali

### Direttore del Corso

G. Giannone

### Segreteria Scientifica

G. Albanese, M. Carrubba, M. Crescimanno, R. Di Natali, C. Farulla, U. Lo Valvo, M. Lunetta, M. Madonia, C. Salvaggio, A. Scozzaro.

### Sede del Corso

Sala Convegni "Villa Barile" - via delle Calcare, sn - 93100 Caltanissetta - Tel. 0934.594063

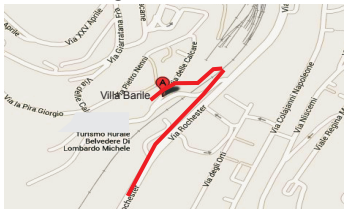

E.C.M.

Educazione Continua in Medicina

L'evento è stato accreditato presso la Commissione Nazionale per l'Educazione Continua in Medicina. Evento nr. 558-70045 Sono stati attribuiti nr.15 crediti formativi

### Categoria professionale

Il Corso è rivolto a n. 100 partecipanti: Medico Chirurgo; Infermiere; Ostetrica/o

### Iscrizione

L'iscrizione è obbligatoria fino ad esaurimento dei posti disponibili e può essere effettuata sia online collegandosi al sito [WWW.FULLCONGRESS.IT](http://WWW.FULLCONGRESS.IT) sia compilando ed inviando via e-mail la scheda di iscrizione alla Segreteria Organizzativa entro e non oltre il **21 Settembre 2013**. Le schede di iscrizione pervenute senza il pagamento della quota non saranno ritenute valide. Verranno accettate iscrizioni fino al numero massimo di posti disponibili. Verrà inviata conferma tramite e-mail solo ai partecipanti ammessi.

### Quota di iscrizione

- Medico Chirurgo € 100,00
- Infermiere e Ostetrica/o € 50,00

### La quota di iscrizione comprende

- Partecipazione ai lavori
- Attestato E.C.M.
- Attestato di partecipazione
- kit congressuale
- Light lunch

### Modalità di pagamento

Il pagamento della quota di iscrizione può essere effettuato tramite bonifico bancario intestato a:

Fullcongress di Daniela La Russa & C. s.a.s.

B.C.C. "G. Toniolo" filiale di San Cataldo

IBAN: IT 25 E 08952 8342 0000000016176

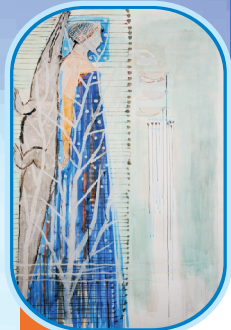

UP TO DATE  
**ARGOMENTI DI  
OSTETRICIA E GINECOLOGIA**  
Caltanissetta, 27/28 Settembre 2013

**SCHEDA DI ISCRIZIONE**

COGNOME .....

NOME .....

NATO A ..... IL .....

COD. FISCALE .....

TEL ..... CELL .....

e-MAIL .....

RESIDENTE IN VIA .....

CAP ..... CITTA' .....

DISCIPLINA .....

ENTE DI APPARTENENZA .....

UNITA' OPERATIVA .....

*La compilazione parziale o illeggibile della scheda di iscrizione  
comporterà la mancata assegnazione dei crediti*

Da inviare entro il **21 Settembre 2013** alla Segreteria Organizzativa



tramite e-mail ([info@fullcongress.it](mailto:info@fullcongress.it)) o online collegandosi al sito [www.fullcongress.it](http://www.fullcongress.it)

il bonifico bancario deve essere intestato a:

Fullcongress di Daniela La Russa & C. s.a.s.

B.C.C. "G. Toniolo" filiale di San Cataldo

IBAN: IT 25 E 08952 8342 0000000016176

Causale: Cognome - Corso 27/28 Settembre 2013 Caltanissetta

LEGGE N. 196/03

I suoi dati forniti all'atto dell'iscrizione saranno trattati esclusivamente dalla  
Fullcongress Eventi & Congressi per tutti gli usi consentiti dalla Legge.

DATA ..... FIRMA .....